



**Leader en solutions  
d'imagerie et d'équipement  
vétérinaire au Canada**

DEPUIS 1949

## **CATALOGUE 2026**

---



**Leader en solutions  
d'imagerie et d'équipement  
vétérinaire au Canada**

## **NOUVELLE CLINIQUE?**

**DÉCOUVREZ NOS  
PROGRAMMES SUR  
MESURE POUR LES  
NOUVELLES  
PRATIQUES**



**QUESTION?  
SOUSSION?  
CONTACTEZ NOUS  
AUJOURD'HUI!  
1-877-440-4494  
info@uxr.ca**

## **POUR TOUTES VOS SOLUTIONS D'IMAGERIE ET D'ÉQUIPEMENT VÉTÉRINAIRE**

- VOTRE PARTENAIRE DE CONFIANCE DEPUIS 1949

## **EXPERTISE ET SERVICE INÉGALÉS**

- DES ÉQUIPES D'EXPERTS EXPÉRIMENTÉS, RÉACTIFS, COURTOIS ET ATTENTIFS À VOS BESOINS.

## **FIÈREMENT CANADIENNE 🇨🇦**

- SIÈGE SOCIAL AU QUÉBEC 🍀
- VENTES, INSTALLATION, FORMATION, SOUTIEN TECHNIQUE, SERVICE ET ENTRETIEN D'UN OCÉAN À L'AUTRE, ASSURÉS PAR DES EXPERTS UXR LOCAUX.
  - QUÉBEC
  - ONTARIO
  - ATLANTIQUE
  - OUEST

**POUR LE SERVICE, L'ENTRETIEN PRÉVENTIF OU LE SOUTIEN TECHNIQUE : SERVICE@UXR.CA**

## **CATALOGUE 2026**

SYSTÈMES DE RADIOGRAPHIE UXR.....	3	POMPES À PERFUSION.....	16
SOLUTIONS DR UXR.....	4	MICROSCOPES.....	16
SOLUTIONS INTRAORALES UXR.....	5	STÉRILISATION ET AUTOCLAVES.....	16
SYSTÈMES DE RADIOGRAPHIE.....	6	CENTRIFUGEUSES.....	16
GÉNÉRATEURS PORTABLES / DR MOBILE.....	7	RÉCHAUFFEMENT DES PATIENTS.....	17
RADIOGRAPHIE DENTAIRE.....	8	ELECTRO/CRYO CHIRURGIE.....	18
DENTISTERIE.....	9	ACCESSOIRES POUR RADIOGRAPHIE.....	18
ÉCHOGRAPHIE.....	10	RÉADAPTATION.....	19
LASERS.....	12	ATTELLES.....	20
ENDOSCOPIE.....	12	TABLES ET BALANCES.....	21
ÉCLAIRAGE.....	13	CAGES ET LOGEMENT.....	22
ANESTHÉSIE.....	14	MOBILIER MÉDICAL.....	23
SURVEILLANCE DE PATIENT.....	15	PARTENAIRES.....	24



# SYSTÈMES UXR

PAR LES  
EXPERTS EN  
IMAGERIE  
VÉTÉRINAIRE  
AU CANADA

PROGRAMMES  
D'ACHAT  
FLEXIBLES  
ACQUISITION  
SANS FRAIS  
INITIAUX

## INTÉGRATION COMPLÈTE AVEC LES SOLUTIONS DR UXR

- ✓ PARAMÈTRES CONFIGURÉS AUTOMATIQUEMENT
- ✓ FLUX DE TRAVAIL AMÉLIORÉ
- ✓ EXPOSITION TOUJOURS OPTIMALE – ÉLIMINE LES ERREURS DE DOSAGE



## SYSTÈMES DE RADIOGRAPHIE

Les systèmes de radiographie UXR offrent **des performances de premier ordre** pour les applications vétérinaires, **à coût compétitif**.

**Compatibilité DR universelle :** Saisie manuelle ou intégration complète avec les solutions DR UXR.

**Design compact :** Idéal pour les salles de radiographie étroites et les cliniques à espace restreint.

**Commandes au pied :** Contrôle mains libres pour un positionnement optimal du patient.

**Générateur puissant et efficace:** 32 kW / 400 mA, puissant et compact.

**Table flottante :** Table de 1,68 m (5,5 pi) avec déplacement fluide dans quatre directions.

**Imagerie de haute qualité :** Points focal de 1,0 / 2,0 ou 0,6 / 1,3 en option, pour exotiques.

**Compatibilité avec tous les détecteurs :** Plateau ajustable de 43 cm × 43 cm (17 po × 17 po).

**Conçu pour un usage clinique quotidien :** Table robuste avec une capacité dépassant 150 kg.

**Options de garantie :** Garantie standard de 2 ans et garantie limitée optionnelle de 5 ans.

# SOLUTIONS DR UXR



INSTALLATION  
ET  
SOUTIEN  
SUPÉRIEURS  
D'UN OCÉAN À  
L'AUTRE

- ✓ *Formation*
- ✓ *Soutien à distance*
- ✓ *Mises à jour logicielles*

2 ANS DE  
GARANTIE STANDARD

**5 ANS**

DE GARANTIE  
PROLONGÉE ET DE  
SOUTIEN À  
DISTANCE

PAR LES  
EXPERTS EN  
IMAGERIE  
VÉTÉRAIRE  
AU CANADA

## SOLUTIONS D'IMAGERIE NUMÉRIQUE

Les solutions de radiographie numérique clé en main de UXR intègrent de manière fluide un détecteur au césium **haute résolution**, une station d'acquisition et un logiciel d'imagerie vétérinaire de pointe pour des **performances inégalées**.

**Qualité d'image supérieure :** Clarté inégalée avec une dose de radiation minimale.

**Configurations flexibles :** Disponible en version HD/filaire ou SHD/sans fil haute performance.

**Flux de travail optimisé :** Conçu pour une imagerie vétérinaire rapide et efficace.

**Solutions polyvalentes :** Idéal pour une mise à niveau ou une nouvelle solution de radiographie.

**Intégration fluide :** Compatible avec les logiciels de gestion vétérinaire.

**Multilingue :** Logiciel UXR View disponible en français et en anglais.

**Soutien fiable :** Formation complète et soutien à distance.



# SOLUTIONS INTRAORALES UXR



2 ANS  
STANDARD OU

**5 ANS**

DE GARANTIE  
PROLONGÉE ET  
SOUTIEN À DISTANCE

INCLUANT LE PREMIER  
REPLACEMENT EN CAS DE  
DOMMAGE ACCIDENTEL

## SOLUTION d'IMAGERIE INTRAORALE UXR

PAR LES EXPERTS EN IMAGERIE VÉTÉRINAIRE AU CANADA  DEPUIS 1949

Les solutions d'imagerie intraorale d'UXR combinent des **capteurs DR intra-oraux à très faible dose/haute résolution** à une station d'acquisition avec **logiciel vétérinaire de pointe**.

**Choix de tailles :** Capteurs de taille 2 (régulier) et taille 1 (petit).

**Rapports flexibles :** Générez facilement des rapports d'examen.

**Multilingue :** Logiciel UXR View disponible en anglais et en français.

**Flux de travail rationalisé :** Optimisé pour des processus d'imagerie vétérinaire efficaces.

**Intégration transparente :** Intégration avec les logiciels de gestion de pratique.

**Conception ergonomique :** Boîtier en kevlar ultra mince, bords lisses, coins arrondis et câble flexible renforcé.

**Assistance fiable :** Comprend une garantie limitée de 2 ans avec formation complète et soutien à distance.

# SYSTÈMES DE RADIOGRAPHIE



**PLUS DE 20  
SOLUTIONS DE  
RADIOGRAPHIE  
VÉTÉRINAIRE**



**VET-RAY  
STANDARD VET**  
SYSTÈME DR  
STANDARD



**VET-RAY  
DIGITAL DX-V**  
SOLUTION DR PLEINEMENT INTÉGRÉE



**VET-RAY  
AGILITY SURGICAL ARM**  
FLUOROSCOPIE



**VET-RAY  
ELITE VET**  
HAUTEUR DE TABLE  
VARIABLE ET SUPER HD



**VET-RAY  
COMPACT VET**  
ESPACE MINIMAL



**VET-RAY  
MULTI VET**  
CT, DR ET FLUOROSCOPIE



**VET-RAY  
PREMIUM VET**  
APPLICATIONS  
HORIZONTALES



# GÉNÉRATEURS PORTABLES



**MINXRAY**

**TR90B**

ALIMENTÉ PAR BATTERIE  
PROGRAMMABLE RAPIDEMENT



**UXR**

**PORTABLE X**

PETIT, LÉGER,  
BATTERIE AU LITHIUM HAUTE CAPACITÉ



**POSKOM**

**VET-20BT**

ALIMENTÉ PAR BATTERIE  
LÉGER ET COMPACT

# SOLUTIONS DR MOBILES



LES EXPERTS EN IMAGERIE VÉTÉRAIRE AU CANADA



**UXR**

**SOLUTIONS DR ÉQUINES**

PREMIER DÉTECTEUR TFT CSI  
FLEXIBLE AU MONDE, SPÉCIALEMENT  
CONÇU POUR L'IMAGERIE ÉQUINE  
10" X 13" DR



**UXR**

**DR MOBILE SOLUTIONS**

LA SOLUTION DE RADIOGRAPHIE  
NUMÉRIQUE PORTABLE LA PLUS  
AVANCÉE ET LA PLUS POLYVALENTE  
14" X 17" OU 17" X 17" DR



**VET-RAY**

**WEPX 2.0**

POUR UN USAGE PORTABLE  
INTENSIF, PEU IMPORTE LA DURÉE  
DE VOS JOURNÉES  
10" X 12" DR

# RADIOGRAPHIE DENTAIRE



## SOLUTION D'IMAGERIE INTRAORALE UXR

PAR LES  
EXPERTS EN  
IMAGERIE  
VÉTÉRAIRE  
AU CANADA

SOLUTION DE RADIOGRAPHIE  
NUMÉRIQUE DENTAIRE HAUT DE  
GAMME, À COÛT COMPÉTITIF  
DÉTECTEUR COMPACT HAUTE RÉOLUTION  
ET LOGICIEL INTUITIF POUR UNE  
IMAGERIE NETTE ET PRÉCISE

GARANTIE PROLONGÉE ET SOUTIEN  
OPTIONNELS DE 5 ANS  
INCLUANT LE PREMIER REMPLACEMENT EN  
CAS DE DOMMAGE ACCIDENTEL



**IM3**® THE GLOBAL NAME IN  
VETERINARY DENTISTRY

## SOLUTIONS DENTAIRES IM3

AUTRES TAILLES  
DE CAPTEURS  
DISPONIBLES  
Contactez nous  
pour les détails

CAPTEUR DR X



CR 7.2.0 VET

CR  
ou  
CR/DR  
HYBRIDE



CR 8 VET



## SOLUTIONS DENTAIRES VET-RAY

VET-RAY  
CAPTEUR DENTAIRE NUMÉRIQUE  
POSITIONNEUR EXCLUSIF



VET-RAY  
PORTATIF  
CGÉNÉRATEUR ASSISTÉ

VET-RAY  
MURAL  
LONGUEUR  
DE BRAS  
CONFIGURABLE



## SOLUTIONS DENTAIRES MIDMARK

LOGICIEL  
D'IMAGERIE  
PROGENY



GÉNÉRATEUR

GARANTIE  
STANDARD DU  
MANUFACTURIER  
DE  
5 ANS

CAPTEURS  
RÉSISTANTS AUX MORSURES  
UN REMPLACEMENT GRATUIT  
EN CAS DE DOMMAGE





# DENTISTERIE

**IM3®** | THE GLOBAL NAME IN  
VETERINARY DENTISTRY

## GAMME EVOLUTION IM3 SYSTÈME DE DENTISTERIE

- Options de montage
- Options de pièces à main
- Matériaux de grande qualité

CONCEVEZ  
VOTRE  
APPAREIL  
SELON VOS  
BESOIN!

### IM3 EVOLVE

Modèle d'entrée idéal pour la dentisterie vétérinaire

### IM3 ADVANCED

Pour les pratiques avec un volume d'interventions important

### IM3 PROFESSIONAL

Établit la norme en matière d'équipement vétérinaire



## INSTRUMENTS DENTAIRES IM3

VASTE  
SÉLECTION  
ET QUALITÉ  
SUPÉRIEURE

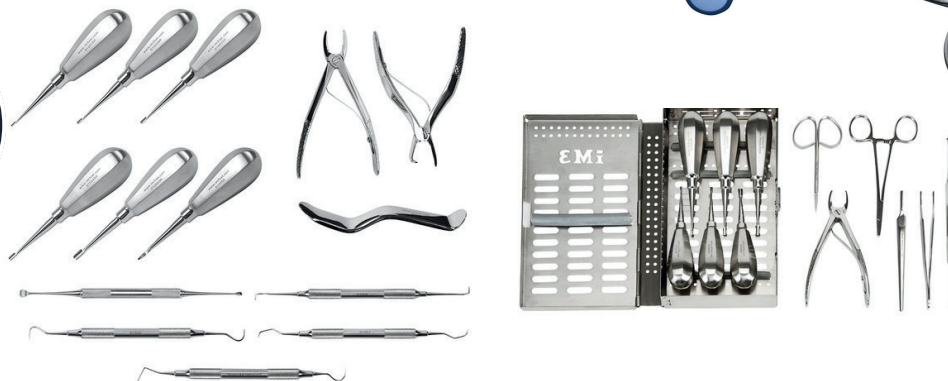

**midmark®**

**MIDMARK**  
SYSTÈME DE  
DENTISTERIE  
PORTABLE

DESIGN  
COMPACT



- Système tout-en-un
- Fonctionnement plus silencieux
- Indicateur de niveau d'eau à LED
- Pièces à main et détartreur haute vitesse à LED
- Leader du domaine avec une garantie de 5 ans
- Stockage accru et poignées intégrées

ROBUSTESSE  
MIDMARK  
À TOUTE  
ÉPREUVE



CORE IMAGING

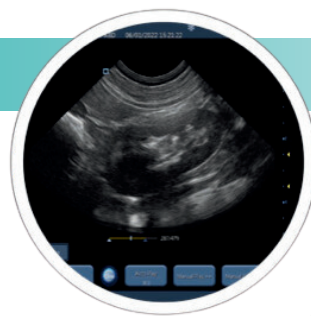

## CORE IMAGING INTEGRA WIRELESS

*LA RÉFÉRENCE EN ÉCHOGRAPHIE PORTATIVE*

### LÉGER ET FACILE À MANIPULER

Sonde pesant moins de 1/4 de livre

### FONCTIONNALITÉS COMPLÈTES

Construction haute résolution multi-fréquences

Connexion sans fil à Android ou iOS

Examens spécifiques à la médecine vétérinaire

Étanche

### PRIX AVANTAGEUX

Aucun frais mensuel ou annuel

Fonctionnalités logicielles avancées incluses sans coût supplémentaire



**GARANTIE**

**3 ANS**

INCLUANT CHUTES  
ET DÉFAUTS

**MEILLEURE  
GARANTIE  
DE  
L'INDUSTRIE**

*BIEN PLUS QU'UNE ÉCHOGRAPHIE  
NOUS AIDONS LES VÉTÉRINAIRES À  
VOIR PLUS CLAIR*



### CORE IMAGING INTEGRA WIRED

L'INTEGRA LE PLUS  
ABORDABLE

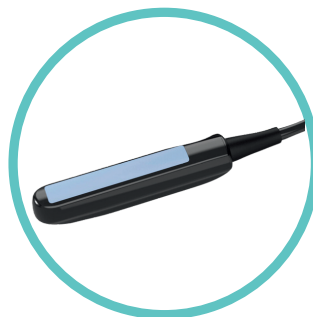

### CORE IMAGING INTEGRA I WIRELESS

SONDE LR SANS FIL



### CORE IMAGING INTEGRA II

ÉCHOGRAPHIE HAUTE RÉOLUTION  
PORTABLE SANS FIL



# ÉCHOGRAPHIE



*AVEZ-VOUS DÉJÀ RENCONTRÉ DES DIFFICULTÉS  
À OBTENIR DES IMAGES CLAIRES POUR ÉTABLIR  
UN DIAGNOSTIC EN TOUTE CONFIANCE ?*

## Assistance CoreVu Scan

### 5 avantages exceptionnels de CoreVu

- ✓ ASSISTANCE EN TEMPS RÉEL AVEC STREAMING AUDIO ET VIDÉO
- ✓ ÉCHOGRAPHISTES DÉDIÉS POUR VOUS ACCOMPAGNER À TOUT MOMENT
- ✓ AUCUN MATÉRIEL OU LOGICIEL SUPPLÉMENTAIRES REQUIS
- ✓ CAPTURE D'IMAGE OPTIMALE POUR UNE RÉVISION EN TÉLÉMÉDECINE
- ✓ AMÉLIORE VOS COMPÉTENCES EN ÉCHOGRAPHIE D'OÙ QUE VOUS SOYEZ



**FORMATIONS  
PERSONNALISÉES**  
SOUTIEN EN  
TEMPS RÉEL  
D'OÙ QUE VOUS  
SOYEZ



**CORE IMAGING  
NAVI**  
IMAGERIE  
DE PRÉCISION



**CORE IMAGING  
PILOTER**  
ÉCHOGRAPHIE SUR  
TABLETTE INTELLIGENTE



**CORE IMAGING  
CLOVER**  
L'EXCELLENCE ABORDABLE  
POUR TOUS



**CORE IMAGING  
CLIVIA**  
L'ULTIME IMAGERIE  
HAUTE-RÉSOLUTION



**CORE IMAGING  
CARNATION**  
LE PLUS GRAND ÉCRAN TACTILE  
DISPONIBLE

# LASERS



LA PLUS AVANCÉE DES  
TECHNOLOGIES DE  
LASERS VÉTÉRINAIRES



**CUTTING EDGE  
EVO**  
**LASER DE THÉRAPIE**  
LE SEUL ET UNIQUE  
LASER VÉTÉRINAIRE DE  
CLASSE IV SANS CHALEUR



**CUTTING EDGE  
40W CO2**  
**LASER DE CHIRURGIE**  
LA RÉFÉRENCE EN MATIÈRE  
DE LASER CHIRURGICAL



AUTRES LASERS  
THÉRAPEUTIQUES  
ET CHIRURGICAUX  
DISPONIBLES  
Contactez-nous  
pour plus  
de détails

# ENDOSCOPIE



SOLUTIONS D'ENDOSCOPIE TOUT EN UN



**AOHUA  
OR-160**  
POUR ANIMAUX DE  
COMPAGNIE ET  
APPLICATIONS ÉQUINES

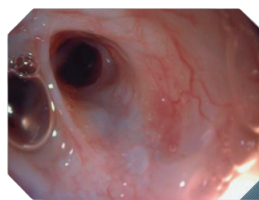

APPLICATIONS  
MULTIPLES  
DANS UNE  
SEULE UNITÉ

Design compact  
Outils conviviaux  
Grand écran tactile  
Imagerie améliorée  
Gestion des patient



Medical Illumination

MODÈLES DOUBLE,  
SUR PIED, PLAFOND,  
MURAL ET AUTRES  
OPTIONS DISPONIBLES  
Contactez nous  
pour les détails



**MEDICAL ILLUMINATION**

**MI-550**

LAMPE D'EXAMEN  
COMPACTE ET PUISSANTE  
55 000 LUX



**MEDICAL ILLUMINATION**

**MI-750**

CHIRURGIES ET PROCÉDURES  
MINEURES  
75 000 LUX



**MEDICAL ILLUMINATION**

**MI-1000 LED**

LAMPE IDÉALE  
POUR LES CHIRURGIES  
100 000 LUX

**burton®**



**BURTON**

**AIM HI LED**

LAMPE POUR CHIRURGIE ET PROCÉDURES  
100 000 OU 70 000 LUX



**BURTON**

**OUTPATIENT LED**

LAMPE D'EXAMEN ET  
PROCÉDURES MINEURES  
90 000 LUX



**BURTON**

**SUPER EXAM LED**

ÉCLAIRAGE SUPÉRIEUR SUR UNE  
ZONE CIBLÉE

**midmark®**

**MIDMARK**

**120 LED**

LAMPE D'EXAMEN  
DURABILITÉ ET  
ABORDABILITÉ  
35 000 LUX



**MIDMARK**

**130 LED**

LAMPE DE TRAITEMENT  
ÉCLAIRAGE FLEXIBLE  
60 000 LUX





**UXR**

**VA-1**

VARIÉTÉS DE CONFIGURATIONS  
ET APPLICATIONS  
MURAL - SUR TABLE - SUR PIED

**UXR**  
**BB-1**  
**ADAPTATEUR DE  
CIRCUIT BAIN**  
MANOMÈTRE DE  
PRESSION DE HAUTE  
QUALITÉ



**UXR**  
**ACCESSOIRES  
D'ANESTHÉSIE**

CHARIOT SD30  
SACS DE VENTILATION  
TUYAU D'OXYGÈNE  
TUYAU DE GAZ RÉSIDUEL



  
**midmark®**  
DE NOMBREUX MODÈLES  
DISPONIBLES



**MIDMARK**

**VME2**

SUR TABLE / MURAL



**MIDMARK**

**VME2**

DESIGN COMPACT



**MIDMARK**

**VMS**

ANESTHÉSIE DE  
PETITS ANIMAUX



**MIDMARK**

**VMS PLUS**

FONCTIONNEL ET  
PRATIQUE

# SURVEILLANCE DES PATIENTS

**bionet**

LA PLUS  
LONGUE  
GARANTIE DE  
L'INDUSTRIE  
**4 ANS**  
SUR BRIO

TOUTES LES  
SONDES ET  
ACCESSOIRES  
DISPONIBLES



**BIONET  
BRIO X3VET**  
PERFORMANCES  
SANS COMPROMIS

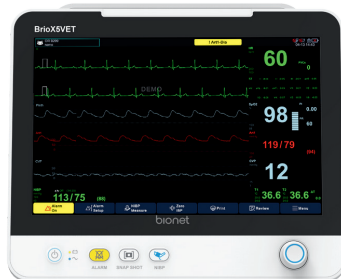

**BIONET  
BRIO X5VET**  
POLYVALENCE  
MAXIMALE

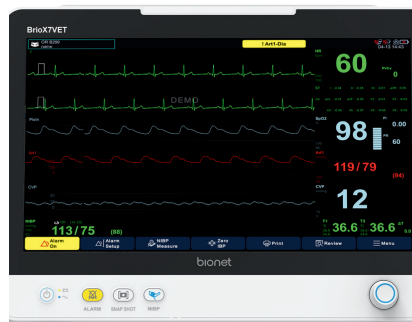

**BIONET  
BRIO X7VET**  
PERFORMANCE  
ULTIME



**BIONET  
CAPTEUR EtCO2**  
FLUX DIRECT



**BIONET  
CAPTEUR EtCO2**  
FLUX LATÉRAL



**BIONET  
OXY9WAVE**  
OXYMÈTRE DE POULS VÉTÉRAIRE



**BIONET  
O'PET CURV**  
SURVEILLANCE SANS FIL

**midmark**



**MIDMARK**  
MONITEURS  
MULTIPARAMÉTRIQUES  
PROCÉDURES  
D'ANESTHÉSIE  
SÛRES ET EFFICACES

**BLT BIOLIGHT**



**BIOLIGHT  
M850 VET**  
MONITEUR DE SIGNES  
VITAUX PORTABLE

**PARKS  
Medical Electronics, Inc.**



**PARKS  
811-B**  
MONITEUR DOPPLER  
À ULTRASONS

**ZOMEDICA**



**ZOMEDICA  
VETGUARDIAN PLUS**

LE SEUL  
MONITEUR DE  
SIGNES VITAUX  
SANS  
CONTACT

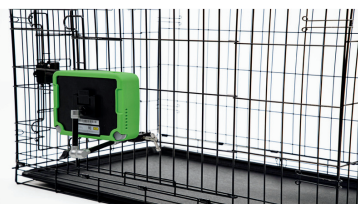

**FIXATION DE L'APPAREIL**  
INSTALLEZ-LE SUR UNE CAGE  
OU UN PORTE-PERFUSION



**SURVEILLANCE DES  
SIGNES VITAUX**  
ASSURE UNE SURVEILLANCE  
CONTINUE DE LA TEMPÉRATURE,  
DU POULS ET DE LA  
RESPIRATION, AVEC VIDÉO EN  
TEMPS RÉEL

# POMPES À PERFUSION



**UXR**  
**VSP-1**  
POMPE À SERINGUE



**UXR**  
**VIP-1**  
POMPE À PERFUSION VÉTÉRAIRE

AVEC  
RÉCHAUFFEUR  
DE PERFUSION  
INTÉGRÉ

**midmark®**  
**MIDMARK**  
**RÉCHAUFFEUR**  
**DE PERFUSION**  
CONÇU POUR AIDER  
À RÉDUIRE LE RISQUE  
D'HYPOTHERMIE



# MICROSCOPES



**LW SCIENTIFIC**  
**I4 INFINITY**  
MICROSCOPE  
À 4 OBJECTIFS



**LW SCIENTIFIC**  
**REVELATION III DIN**  
4 OBJECTIFS  
PERFORMANCE SUPÉRIEURE

OPTIONS  
CAMÉRA  
DISPONIBLES

# STÉRILISATION ET AUTOCLAVES



**MIDMARK**  
**NEXT GENERATION**  
**M9** - STÉRILISATEUR À VAPEUR 9"  
**M11** - STÉRILISATEUR À VAPEUR 11"



**TUTTNAUER**  
**T-TOP 10 & 11**  
AUTOCLAVE AUTOMATIQUE 10"  
AUTOCLAVE AUTOMATIQUE 11"

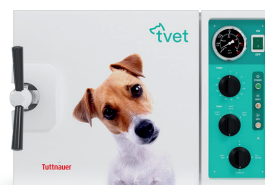

**TUTTNAUER**  
**TVET 9M & 11M**  
STÉRILISATEUR MANUEL 9"  
STÉRILISATEUR MANUEL 11"



**TUTTNAUER**  
**ULTRASONIC CLEANER**  
1 GALLON, 3 GALLONS OU  
6.5 GALLONS

# CENTRIFUGEUSES



**LW SCIENTIFIC**  
**E8**  
CENTRIFUGEUSE À  
VITESSE VARIABLE



**LW SCIENTIFIC**  
**ZipCOMBO**  
CENTRIFUGEUSE



**LW SCIENTIFIC**  
**COMBO V24T**  
CENTRIFUGEUSE

StatSpin



**STATSPIN**  
**VT**  
CENTRIFUGEUSE



# RÉCHAUFFEMENT DES PATIENTS



## HOT DOG

LE PLUS AVANCÉ DES SYSTÈMES RÉCHAUFFEMENT VÉTÉRIINAIRE

- Couvertures résistantes, réutilisables, flexibles, faciles à nettoyer
- Contrôleur de gestion de la température à écran tactile
- Chauffe en quelques minutes!



PAS D'EAU,  
PAS D'AIR,  
JUSTE UNE  
CHALEUR  
STABLE ET  
SÉCURITAIRE!



COUVERTURES  
disponibles en  
3 TAILLES

ADROIT  
VETPRO  
RÉCHAUFFEMENT  
À AIR PULSÉ

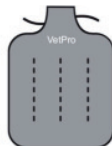
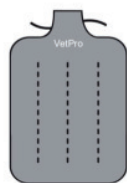
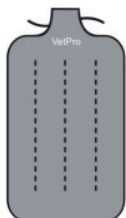

La seule  
pompe de  
thermothérapie  
qui utilise l'eau  
du robinet

ADROIT  
HTP-1500

THERAPIE PAR EAU POUR LA  
GESTION DE L'HYPO ET DE  
L'HYPERTHERMIE



ADROIT  
COUVERTURES  
VETPRO  
DISPONIBLES EN  
18 CONFIGURATIONS



# ELECTRO/CRYO CHIRURGIE

**Bovie**



**BOVIE**  
**SYSTÈME**  
**D'ÉLECTROCHIRURGIE**  
AVEC ÉVACUATION DE FUMÉE

REMPLEZ  
L'ÉLECTRODE  
DE RETOUR PAR  
UN MATELAS  
CHAUFFANT  
COMPATIBLE  
HOT DOG



**BOVIE**  
**SMOKE SHARK II**  
ÉLIMINATION DES  
FUMÉES ET PARTICULES

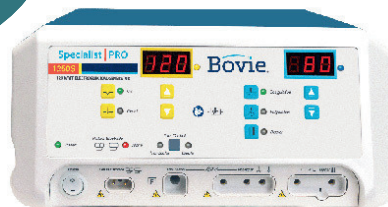

**BOVIE**  
**1250S SPECIALIST PRO**  
GÉNÉRATEUR ÉLECTROCHIRURGICAL  
HAUTE FRÉQUENCE

**CRYOSUCCESS**  
LIQUIDFREEZING

**CRYOSUCCESS**  
**CRYOCHIRURGIE**  
APPAREIL DE  
CHIRURGIE  
CRYOGÉNIQUE



# ACCESSOIRES POUR RADIOGRAPHIE



**UXR**  
**CACHE-THYROÏDE PLOMBÉ**



**UXR**  
**MITAINES PLOMBÉES**



**UXR**  
**TABLIER PLOMBÉ**  
**AJUSTABLE**



**UXR**  
**TABLIER PLOMBÉ AJUSTABLE**  
**AVEC CACHE-THYROÏDE INTÉGRÉ**  
**(COUSU)**



**UXR**  
**ENSEMBLE DE COUSSINS DE**  
**POSITIONNEMENT EN MOUSSE**

# RÉADAPTATION



ZOMEDICA®



## LOOP ASSISI

Traitement maison ou en clinique

- Accélère la guérison des tissus mous et des os
- Diminue douleur et inflammation
- Diminue le besoin de produits pharmaceutiques et d'opioïdes



## DENTALOOP ASSISI

Souriez, DentaLOOP est arrivé!

- Aide à réduire la douleur et l'inflammation buccale et dentaire



## PULSEVET ZOMEDICA

Système de thérapie par ondes de choc

- Petit, rapide, puissant et cliniquement éprouvé.
- Thérapie par ondes de choc numéro un en médecine vétérinaire régénérative.



## LOOP LOUNGE ASSISI

Traitement complet pour chiens et chats de toutes tailles

- Trois tailles de coussins
- Doublure amovible imperméable et lavable
- Système rechargeable conçu pour délivrer 6 000 traitements tPEMF du nez à la queue

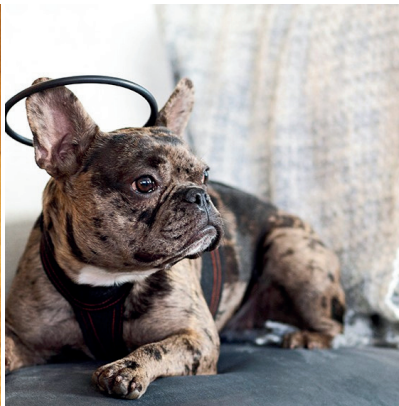

## CALMER CANINE ASSISI

Une solution non médicamenteuse à l'anxiété de séparation

- Réduit considérablement les signes d'anxiété de séparation
- Améliore la qualité de vie
- Offre des résultats durables
- Peut également aider avec d'autres anxiétés



## TAPIS ROULANT AQUATIQUE HYDRO PHYSIO

Physiothérapie pour chiens

- Qualité de fabrication exceptionnelle
- Caractéristiques adaptées aux professionnels
- Excellente sécurité et accessibilité





# ATTELLES



**LE RÉTABLISSEMENT  
DE VOTRE ANIMAL  
COMMENCE ICI**



**BALTO JUMP**  
GENOUILLÈRE



**BALTO LIGATEK**  
GENOUILLÈRE  
POSTOPÉATOIRE  
ET DE RÉÉDUCATION



**BALTO HOCK**  
ATTELLE DE  
JARRET



**BALTO FLEXOR**  
ATTELLE DE  
JARRET FLEXIBLE



**BALTO SPLINT**  
ATTELLE DE LAXITÉ  
CARPIENNE ET  
TARSIENNE



**BALTO BONE**  
ORTHÈSE POUR  
FRACTURE



**BALTO PULL**  
ATTELLE POUR HYPERFLEXION  
DES PHALANGES



**BALTO SOFT**  
COUDIÈRE



**BALTO SOFT PLUS**  
COUDIÈRE  
DOUBLE



**BALTO LUX**  
ATTELLE  
D'ÉPAULE



**BALTO JOINT**  
BANDE DE  
COMPRESSION



**BALTO NECK**  
ATTELLE CERVICALE  
RIGIDE



**BALTO NECK ECO**  
SOLUTION DE  
REMPLACEMENT AU  
COLLIER ÉLISABÉTHAIN



**BALTO LIFE**  
ATTELLE POUR  
DYSPLASIE DE LA HANCHE



**BALTO BODY LIFT**  
HARNAIS AVEC  
POIGNÉES



**BALTO UP**  
HARNAIS DE  
SUPPORT ARRIÈRE



**BALTO LINK**  
CONTRÔLE DES  
MEMBRES POSTÉRIEURS



**BALTO HOCK CAT**  
ATTELLE DE JARRET  
POUR FÉLINS



**BALTO SPLINT CAT**  
ATTELLE POUR LAXITÉ  
CARPIENNE/MÉTATARSIENNE  
CHEZ LES FÉLINS



**BALTO NECK ECO CAT**  
ALTERNATIVE À LA  
COLLÈRETTE POUR FÉLINS



**BALTO NECK CAT**  
COLLIER CERVICAL  
RIGIDE POUR FÉLINS



**BALTO BONE CAT**  
ATTELLE DE FRACTURE  
POUR FÉLINS



**BALTO PULL CAT**  
ORTHÈSE D'HYPERFLEXION  
CARPIENNE POUR FÉLINS

# TABLES ET BALANCES

**midmark®**

GAMME  
COMPLÈTE  
DE PRODUITS  
MIDMARK  
disponible

VEUILLEZ CONTACTER  
UXR POUR PLUS  
D'INFORMATIONS



**MIDMARK**  
**TABLE MURALE**  
**RABATABLE VERS LE HAUT**  
TABLE D'EXAMEN



**MIDMARK**  
**TABLE MURALE**  
**RABATABLE VERS LE BAS**  
TABLE D'EXAMEN COMPACTE



**MIDMARK**  
**TABLE**  
**D'EXAMEN**  
TABLE DE PRÉPARATION  
À HAUTEUR FIXE



**MIDMARK**  
**TABLE DE**  
**DENTISTERIE**  
DESIGN OPTIMAL  
CONFIGURATIONS  
PERSONNALISABLES



**MIDMARK**  
**TABLE PLATE**  
TABLE DENTAIRE/CHIRURGICALE RÉGLABLE  
HYDRAULIQUE



**MIDMARK**  
**TABLE EN V**  
TABLE CHIRURGICALE RÉGLABLE  
HYDRAULIQUE



**MIDMARK**  
**TABLE ÉLEVATRICE MOBILE**  
**ÉLECTRIQUE**  
TABLE MULTIFONCTION

**Brecknell**



**BRECKNELL**  
**PS500**  
BALANCE AU SOL



**BRECKNELL**  
**MS-15**  
BALANCE SUR TABLE





**MIDMARK**  
CAGES EN ACIER  
INOXYDABLE

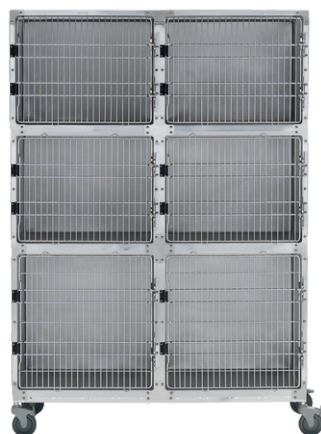

**MIDMARK**  
ASSEMBLAGES DE CAGES  
EN ACIER INOXYDABLE



**MIDMARK**  
CAGES AVEC  
ARRIÈRE EN VERRE



**MIDMARK**  
CHENILS SIMPLES EN  
ACIER INOXYDABLE



**MIDMARK**  
CHENILS À ENTRÉE  
AVANT ET ARRIÈRE



Minimisez  
la peur, l'anxiété  
et le stress de  
vos invités à  
fourrure

**MIDMARK**  
CHENILS  
QUIET COTTAGES

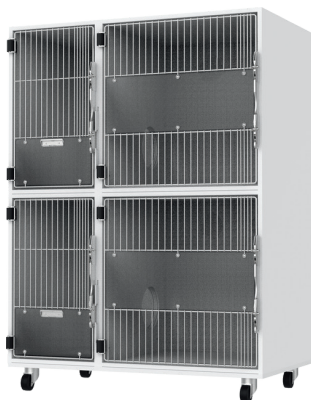

**MIDMARK**  
SUITES POUR CHATS  
EN ACIER INOXYDABLE



**MIDMARK**  
SUITES  
CONFORT FÉLIN



DÔME DE VUE  
UNIQUE



**MIDMARK**  
SUITES  
REPOS ET JEU

# MOBILIER MÉDICAL DE QUALITÉ

*LAISSEZ-NOUS VOUS AIDER À CRÉER UN ESPACE ACCUEILLANT CONÇU POUR DURER*



**10 ANS**  
DE  
GARANTIE  
LIMITÉE

## CONÇUS POUR DURER

Les meubles Midmark Synthesis® sont spécialement conçus pour les exigences de l'environnement vétérinaire. Fabriqués à partir de matériaux durables, d'assemblages et de finitions de qualité, ces meubles résistent à l'humidité, aux nettoyages rigoureux et à un usage constant, garantissant ainsi des décennies de durabilité avec une apparence comme neuve pour maximiser votre investissement.

## CONÇUS POUR DE MEILLEURS SOINS

Des surfaces compatibles avec l'asepsie et des caractéristiques de conception telles que des coins de tiroirs arrondis, des panneaux sans joint et des poignées antimicrobiennes favorisent la prévention des infections. La variété d'options de disposition, d'organisation et de finitions permet d'améliorer votre style unique tout en optimisant le flux de travail clinique et l'ergonomie pour offrir une meilleure expérience de soins.

## INVESTISSEZ EN TOUTE CONFIANCE

Investissez en toute confiance, sachant que Midmark vous soutient. Tous les meubles Midmark sont couverts par une garantie limitée de 10 ans, l'une des plus longues garanties de mobilier vétérinaire sur le marché.





CORE IMAGING

bionet



ZOMEDICA®

burton®



AOHUA



Bovie®

IM3® THE GLOBAL NAME IN VETERINARY DENTISTRY



Brecknell

PARKS  
Medical Electronics, Inc.



CRYOSUCCESS  
LIQUID FREEZING



Tuttnauer  
Innovation · Legacy · Partnership

StatSpin



Leader en solutions  
d'imagerie et d'équipement  
vétérinaire au Canada  
SINCE 1949

514-695-4114  
1-877-440-4494  
info@uxr.ca  
UXR.ca